

**EN PAYS
BASQUE**

Euskal Herrian

MAISON BIXKARRENEA - SAINT-ETIENNE-DE-BAÏGORRY - PAYS BASQUE



MAISON BIXKARRENEA - SAINT-ETIENNE-DE-BAÏGORRY

Locations de vacances pour 4 et 6 personnes à Saint-Etienne-De-Baïgorry - Pays Basque

<https://maison-bixkarrenea.fr>



Marie-Thérèse BISCAR

+33 5 59 37 43 70
+33 6 82 81 73 15
+33 6 07 73 42 01

A Maison Bixkarrenea - Gîte (6pers) : Maison

Bixkarrenea, 1215 route de tokilepo, Quartier
Oronos Alde 64430 SAINT-ETIENNE-DE-
BAIGORRY

B Maison Bixkarrenea - Appartement : Maison

Bixkarrenea, 1215 route de tokilepo, Quartier
Oronos Alde 64430 SAINT-ETIENNE-DE-
BAIGORRY



Google

©2024 CNES / Airbus, Gobierno de Navarra-Instituto Geográfico Nacional de España, Landsat / Copernicus, Maxar Technologies



Google Map data ©2024 Google



Google

Map data ©2024 Google, Inst. Geogr. Nacional



Maison Bixkarrenea - Gîte (6pers)



Maison



7

personnes



3

chambres



74

m2

Dans les montagnes du Pays Basque, à 8 kms de l'Espagne, Marcel vous accueille dans ce gîte situé sur une exploitation agricole en activité. Il est mitoyen à un autre gîte, situé dans un quartier calme à 2 kms du bourg du village. Proche de St Jean Pied de Port, il est aussi idéalement placé pour la pratique des activités nature : randonnée, pêche, VTT. Ce gîte sera l'occasion de découvrir les activités de la ferme. Service Bébé à Bord proposé par le propriétaire. Maison individuelle mitoyenne d'une capacité de 6 personnes, au rez de chaussée et 1er étage, comprenant 3 chambres (1 lit en 90, 3 lits en 140, lit bébé).

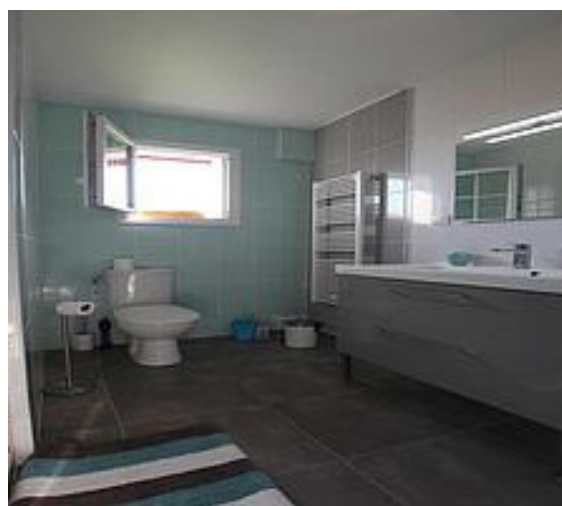
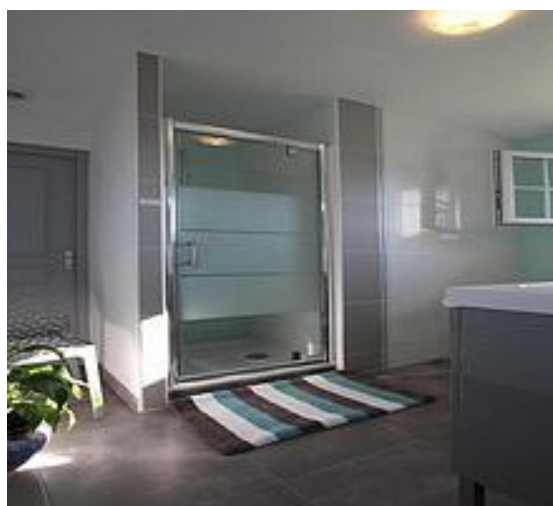
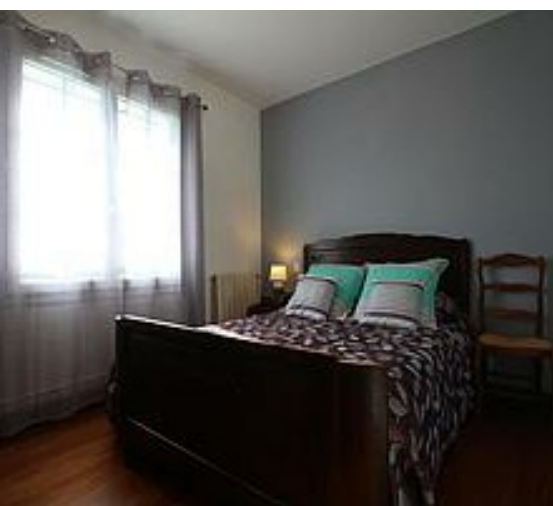

Pièces et équipements

| | | |
|-------------------------------------|--|--|
| <i>Chambres</i> | Chambre(s): 3 Lit(s): 0 | dont lit(s) 1 pers.: 1 dont lit(s) 2 pers.: 3 |
| <i>Salle de bains / Salle d'eau</i> | Salle(s) d'eau (avec douche): 2 | |
| <i>WC</i> | WC: 2 | |
| <i>Cuisine</i> | Cuisine américaine Combiné congélation Four à micro ondes Réfrigérateur | Plancha Four Lave vaisselle |
| <i>Autres pièces</i> | Séjour | Terrasse |
| <i>Media</i> | Télévision | |
| <i>Autres équipements</i> | Lave linge privatif | |
| <i>Chauffage / AC</i> | Chauffage | |
| <i>Exterieur</i> | Barbecue Terrain clos | Salon de jardin |
| <i>Divers</i> | | |

Infos sur l'établissement



Communs

A proximité propriétaire
Habitation indépendante
Mitoyen propriétaire

Entrée indépendante
Jardin commun



Activités



Réseaux

Accès Internet



Stationnement

Parking



Services

Location de draps et/ou de linge

Nettoyage / ménage



Extérieurs

A savoir : conditions de la location

| | | |
|---|---|------------------|
| <i>Arrivée</i> | | |
| <i>Départ</i> | | |
| <i>Langue(s) parlée(s)</i> | | |
| <i>Annulation/ Préparation/ Dépot de garantie</i> | | |
| <i>Moyens de paiement</i> | Chèques bancaires et postaux Espèces | Chèques Vacances |
| <i>Ménage</i> | | |
| <i>Draps et Linge de maison</i> | | |
| <i>Enfants et lits d'appoints</i> | Lit bébé | |
| <i>Animaux domestiques</i> | Les animaux sont admis. | |

Tarifs (au 15/04/24)

Maison Bixkarrenea - Gîte (6pers)

| Tarifs en €: | Tarif 1 nuit en semaine (L, M, M, J, D) | Tarif 1 nuit en weekend (V ou S) | Tarif 2 nuits weekend (V+S) | Tarif 7 nuits semaine |
|-----------------------------|---|----------------------------------|-----------------------------|-----------------------|
| du 09/03/2024 au 05/04/2024 | | | | 370€ |
| du 06/04/2024 au 31/05/2024 | | | | 420€ |
| du 01/06/2024 au 28/06/2024 | | | | 500€ |
| du 29/06/2024 au 30/08/2024 | | | | 600€ |
| du 31/08/2024 au 27/09/2024 | | | | 500€ |
| du 28/09/2024 au 01/11/2024 | | | | 420€ |
| du 02/11/2024 au 20/12/2024 | | | | 370€ |
| du 21/12/2024 au 03/01/2025 | | | | 420€ |



Maison Bixkarrenea - Appartement



Appartement



5

personnes



2

chambres



70

m²

Proche de St Jean Pied de Port et de la frontière espagnole, ce gîte situé sur une ancienne exploitation agricole, est aménagé à l'étage d'une maison de style basque, à 2km du bourg. Au cœur de la vallée de Baigorri vous êtes proche des activités nature : randonnée, pêche, VTT, chasse. Ce sera l'occasion de découvrir les activités de la ferme. Le propriétaire propose la prestation bébé à bord. Appartement indépendant d'une capacité de 5 personnes, au 1er et 2nd étages, comprenant 2 chambres (1 lit en 90, 2 lits en 140, lit bébé). Promo tarifs pour longs séjours hors saison. Possibilité de location d'un poste de chasse.

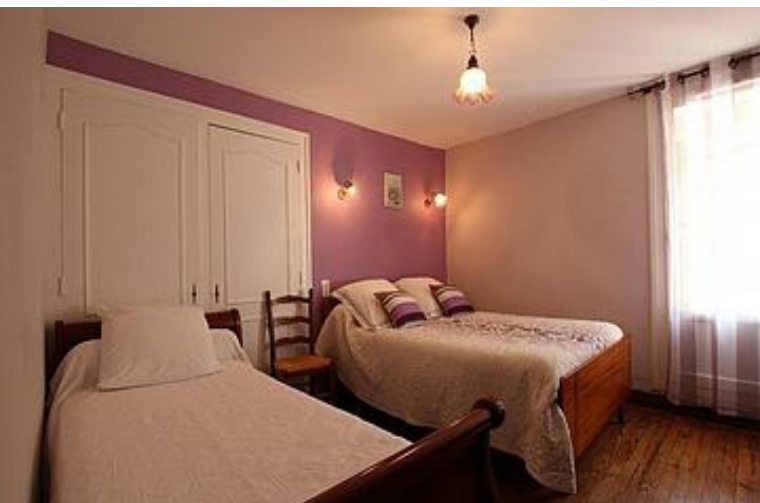

Pièces et équipements

| | | |
|-------------------------------------|--|--|
| <i>Chambres</i> | Chambre(s): 2 Lit(s): 0 | dont lit(s) 1 pers.: 1 dont lit(s) 2 pers.: 2 |
| <i>Salle de bains / Salle d'eau</i> | Salle de bains avec douche et baignoire Salle(s) de bains (avec baignoire): 1 | |
| <i>WC</i> | WC: 2 WC indépendants | |
| <i>Cuisine</i> | Cuisine américaine Combiné congélation Four à micro ondes Réfrigérateur | Plancha Four Lave vaisselle |
| <i>Autres pièces</i> | Balcon Séjour | Salon Terrasse |
| <i>Media</i> | Télévision | Wifi |
| <i>Autres équipements</i> | Lave linge privatif | |
| <i>Chauffage / AC</i> | Chauffage | |
| <i>Exterieur</i> | Barbecue | Salon de jardin |
| <i>Divers</i> | | |

Infos sur l'établissement



Communs

A proximité propriétaire
Entrée indépendante
Jardin commun

Dans maison
Habitation indépendante
Mitoyen propriétaire



Activités



Réseaux

Accès Internet



Stationnement

Parking

Parking à proximité



Services

Location de draps et/ou de linge



Extérieurs

A savoir : conditions de la location

| | |
|---|---|
| <i>Arrivée</i> | |
| <i>Départ</i> | |
| <i>Langue(s) parlée(s)</i> | |
| <i>Annulation/ Prépaiement/ Dépot de garantie</i> | |
| <i>Moyens de paiement</i> | Chèques bancaires et postaux Chèques Vacances Espèces |
| <i>Ménage</i> | |
| <i>Draps et Linge de maison</i> | |
| <i>Enfants et lits d'appoints</i> | Lit bébé |
| <i>Animaux domestiques</i> | Les animaux sont admis. |

Tarifs (au 15/04/24)

Maison Bixkarrenea - Appartement

| Tarifs en €: | Tarif 1 nuit en semaine (L, M, M, J, D) | Tarif 1 nuit en weekend (V ou S) | Tarif 2 nuits weekend (V+S) | Tarif 7 nuits semaine |
|-----------------------------|---|----------------------------------|-----------------------------|-----------------------|
| du 09/03/2024 au 05/04/2024 | | | | 320€ |
| du 06/04/2024 au 31/05/2024 | | | | 370€ |
| du 01/06/2024 au 28/06/2024 | | | | 450€ |
| du 29/06/2024 au 30/08/2024 | | | | 550€ |
| du 31/08/2024 au 27/09/2024 | | | | 450€ |
| du 28/09/2024 au 01/11/2024 | | | | 370€ |
| du 02/11/2024 au 20/12/2024 | | | | 320€ |
| du 21/12/2024 au 03/01/2025 | | | | 370€ |

Mes recommandations

Toutes les activités en Basse Navarre

Découvrir

EN PAYS BASQUE

OFFICE DE TOURISME PAYS BASQUE

WWW.EN-PAYS-BASQUE.FR

Euskal Herrian



Trinquet de Baigorri Herriarena

+33 5 47 71 35 38
230 Irulegiko Errepeidea

SAINT-ETIENNE-DE-BAIGORRY  1

Le Bar du Trinquet vous accueille toute l'année et vous propose diverses formules. Nous sommes situés à côté de la piscine et du stade, face au camping et à la Cave d'Irouléguay. Vous pourrez apprécier une cuisine traditionnelle avec des produits locaux, du terroir : menu du jour, plats combinés... Nous recevons les groupes sur réservation. Un excellent accueil vous sera réservé dans notre établissement.

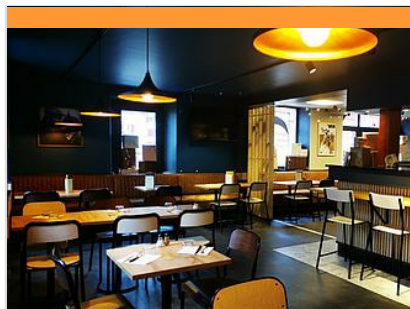

Café du Fronton

+33 5 59 37 48 00
Bourg, Place de la Mairie

SAINT-ETIENNE-DE-BAIGORRY  2

En plein cœur d'un village typique du Pays Basque, le Café du Fronton est situé à Saint-Etienne-de-Baïgorry aux portes de la Vallée des Aldudes. Partagez un moment de plaisir entre amis ou en famille. Un excellent accueil vous sera réservé. En plus du restaurant, vous trouverez également un coin presse / Française des Jeux. Vente de gâteaux basques de chez Maison Gastellou ainsi que des sandwiches sur place ou à emporter.



Trott'Iraty

+33 7 89 20 57 55
Cave coopérative des vins d'Irouléguay
<http://www.trott-iraty.fr>

SAINT-ETIENNE-DE-BAIGORRY  1

L'équipe de Trott'Iraty vous accueille toute l'année au cœur de la forêt d'Iraty pour vous faire passer un moment de dépaysement unique. Venez profiter de cette nouvelle activité pour en prendre plein les yeux et repartir la tête pleine de souvenirs. Différents itinéraires vous sont proposés, adaptés à votre niveau et vos envies. Vous partirez dans cette aventure en toute sécurité avec un guide diplômé et passionné ! Groupes acceptés sur demande.



Sentier de découverte des porcs basques

+33 5 59 37 56 11
Route d'Urepel

<https://www.pierreoteiza.com/parcours->

3.8 km
ALDUDES

 2

Au cœur de la montagne basque, dans la Vallée des Aldudes, prenez le temps de vous balader sur le sentier pédagogique du porc basque, de la maternité aux flancs des montagnes. Durant une heure et demi en visite libre, vous pourrez voir de près, vautours, chèvres, porcs basques, pottoks et flore locale... De bonnes chaussures et un bâton sont recommandés pour cette balade. Après l'effort, le réconfort ! Rejoignez les tables de la terrasse devant la maternité des cochons et savourez nos assiettes gourmandes et nos talos (galettes garnies) avec nos jambons de Kintoa AOP, jambon de la Vallée des Aldudes, charcuteries, pâtés, fromages de brebis Ossau Iraty et petits légumes. Le saviez-vous : Le jambon de Kintoa a obtenu l'AOP en janvier 2019.



La Cave d'Irouléguay

+33 5 59 37 41 33
Route de Saint-Jean-Pied-De-Port
<https://www.cave-irouleguy.com>

9.5 km
SAINT-ETIENNE-DE-BAIGORRY  3

Mes recommandations (suite)

Toutes les activités en Basse Navarre

Découvrir

EN PAYS
BASQUE

OFFICE DE TOURISME PAYS BASQUE

WWW.EN-PAYS-BASQUE.FR

Euskal Herrian



Petit Train Touristique de Saint-Jean-Pied-de-Port

+33 5 59 37 00 92

13 place Général de Gaulle

<http://www.st-jean-pied-de-port.fr>

13.4 km

SAINT-JEAN-PIED-DE-PORT



Au cœur du Pays basque, à Saint Jean Pied de Port, village classé parmi les plus Beaux Villages de France, l'excursion en train sur pneus permet de découvrir, la maison dite « Mansart », la Nive, les murailles, le pont dit « romain », les rues du centre ancien et les habitations navarraises. Vous découvrez un magnifique point de vue de la Citadelle, un panorama sur St Jean Pied de Port, les vignes d'Irouléguay, les villages alentours et les Pyrénées. Les commentaires sont en français et le point de départ est devant la Mairie. Visite commentée: commentaire enregistré sur CD par site.

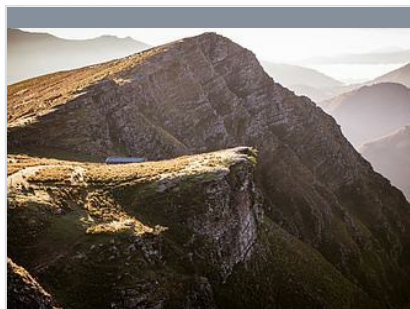

Peñas d'Itsusi

+33 5 59 93 95 02

18.1 km

ITXASSOU



Du parking, on empruntera le GR10 vers le col de Méhatché. Bruants, tairiers, pipits, et rapaces en migration sont à rechercher selon la saison. Au col, on quittera le GR10 pour descendre vers le sud. On arrive ainsi sur des bords de falaise ne passant pas 1000m d'altitude mais n'étant pas moins impressionnantes, ouvrant le regard sur la vallée de la Regata de Aritzacun. C'est sur ces éperons rocheux qu'est installée l'une des plus vieilles colonies de vautours fauves des Pyrénées. Si le percnoptère n'y niche pas, il y est néanmoins observé de temps en temps. Les milans royaux leur disputent souvent quelques thermiques, où les saisons de migration voient aussi passer d'autres rapaces. On pourra monter sur Artzamendi pour profiter de la vue et des passereaux affectionnant les pentes rases : crave, chocard. Les deux monticoles sont à rechercher ici !



Lac de Saint-Pée-sur-Nivelle

+33 5 59 54 10 19

RD 918

28.8 km

SAINT-PEE-SUR-NIVELLE



A 13 km de la mer et à 8 km de la frontière espagnole, au pied de la montagne, dans un cadre unique de verdure, le lac de Saint-Pée-sur-Nivelle avec sa plage de sable fin est un paradis pour les familles. Ce site vous offre de multiples activités : une base de loisirs Aquazone, de nombreux toboggans, des pédalos, du canoë, des stand-up paddle, 2 terrains de tennis, pêche, des aires de pique-nique sous les arbres, des jeux pour enfants... Une balade de 3 km fait tout le tour du lac. La baignade est surveillée en juillet et août.



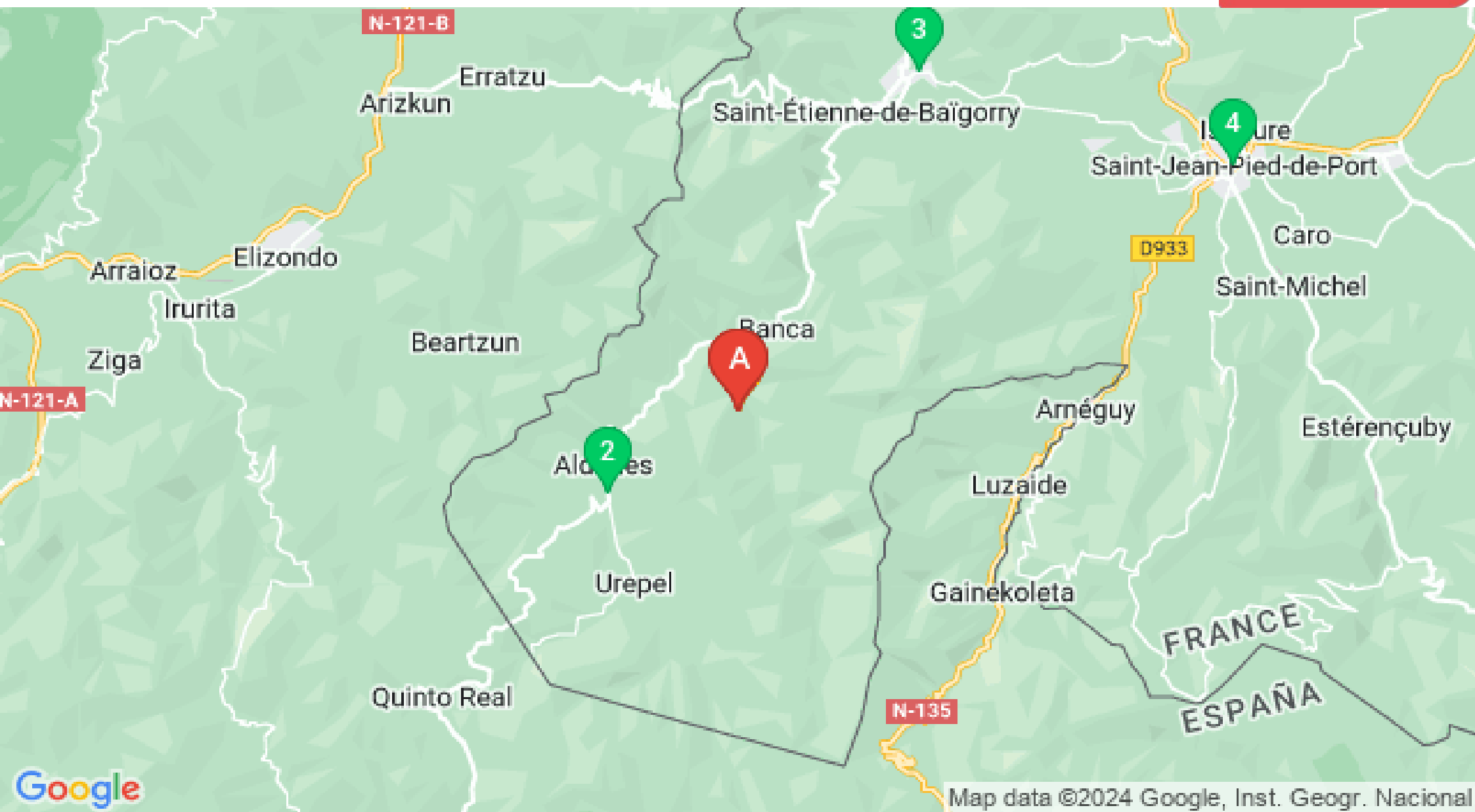

Map data ©2024 Google, Inst. Geogr. Nacional